



FRA VILDE BLOMSTER TIL LÆKKERT KØD

Landskonsulent Heidi Buur Holbeck
Plantekongres 15. januar 2015

Den Europæiske Landbrugsfond for Udvikling af Landdistrikterne:
Danmark og Europa investerer i landdistrikterne

Ministeriet for Fødevarer,
Landbrug og Fiskeri



Den Europæiske Landbrugsfond
for Udvikling af Landdistrikterne

LDP 2020



midt
regionmidtjylland

Derudover har projektet fået støtte fra Kvæg-
afgiftsfonden, Region Midtjylland samt kom-
munerne Ringkøbing-Skjern, Skive, Holstebro
og Randers.



SMAG PÅ LANDSKABET

Formål med projektet:

- At udvikle og styrke naturplejen i Danmark
- At udvikle et koncept for naturpleje og afsætning af kød produceret på naturarealer

Hvordan:

- Ved at finde løsninger, der gør det nemmere at udføre naturpleje
- Ved at sætte fokus på effekten af plejen for biodiversiteten
- Vidensdeling og erfaringsudveksling bl.a. via netværk



RESULTATER FRA PROJEKTET

- De gode eksempler
- Finde løsninger for landmænd
- Vidensdeling
- Samspil mellem dyr og natur
- Afsætning af kød
- Kvalitetsmærke
- Forbrugernes ønsker
- Naturkødets kvalitet
- Fokus på rådgivning
- Ny forening dannet

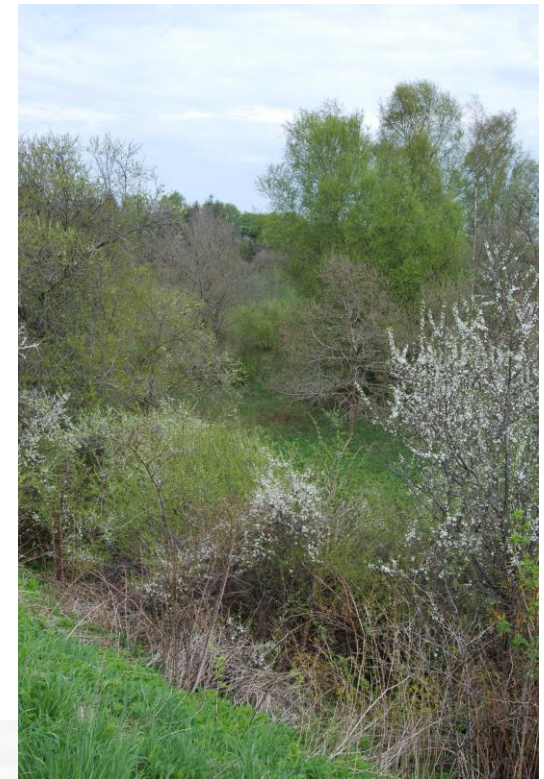

HVEM HAR SUCCES MED NATURPLEJE?

- DE GODE EKSEMPLER

- Engagerede landmænd
- Dem der har en god indsigt i de kvægfaglige hensyn på naturarealer
- Dem der kan optimere arbejdsgange
- Dem med robuste racer
- Dem der har et godt samarbejde med kommunen
- Dem der selv har vinterfoder



Smag på Landskabet - Mit liv med Dexterkvæg og naturpleje

Landmand Jens Ole Hededal fortæller om sine dexterkvæg, den naturpleje de sørger for - og om sin begejstring for deres gode kød.

LØSNINGER FOR LANDMANDEN

- Naturplejen skal være mere enkel med mere gennemskuelige regler
- De væsentligste barrierer for naturpleje er identificeret
- Der er udarbejdet forslag til bl.a. tilpasning af tilskudsregler



Vi deler viden



- Naturpleje i praksis: Erfarings- og vidensopsamling
- Vidensdeling, samarbejde og forbedret rådgivning fra konsulenter og kommuner til landmænd – gensidig forståelse





Hegn

Inden der bliver sat hegn op, er der en række ting, der skal tages stilling til. Det er vigtigt at beslutte, hvilken type af hegn og kvalitet, der er behov for. Desuden bør man planlægge, hvordan hegnet kan sættes op, så man er sikker på at opnå de bedste mulige adgangsforhold til pasningen af dyrene. Det er også afgørende, hvordan der føres strøm til hegnet, og nogle naturområder kan den eneste mulige løsning være solcelleanlæg eller batteri.

- Hegn til store heste skal normalt være 120-140 cm højt.
- Hegn til ponyer og islandske heste skal normalt være 100-120 cm højt.

Hvis lodsejer, dyreholder og hegnejer ikke er den samme person, bør der laves en græsningsaftale eller en forpagtningsaftale, inden hegnet opsættes. Skel mellem mark og hegn, helst sammen med naboen, så man undgår konflikter og spændinger.

Type af hegn

Fælles for alle typer af elhegn er, at der skal laves en god jordforbindelse, og at hegnet er ekket og sænket for en afstand af ca. 200 m fra stærk vind.

- Kvæg
 - En tråd er normalt nok til kreatur, men på naturområder opsættes 0,5 og 0,9 meters højde.
 - Minimum to tråde, hvis der er i arealet.
 - Minimumskrav til spænding er 100 N.
- Heste
 - En tråd er ofte nok til heste, der opsættes normalt 2 tråde i 1,5 meters højde.
 - En tommelfingerregel siger, at tråden skal være midt på hestens bringe.



Økonomi i naturpleje

Før man går i gang med naturpleje, er det vigtigt at tage hensyn til økonomien. Her er nogle punkter, der kan være relevante:

- Fremgår det, at alle dyr giver underskud for sig selv, og uden for sig selv, er økonomiske kalkulationer nødvendige for at se på samtlige variable og ejer. Kapitalværdien af arealet med 17 indtægtskilder søges på arealforrentning af arealet.

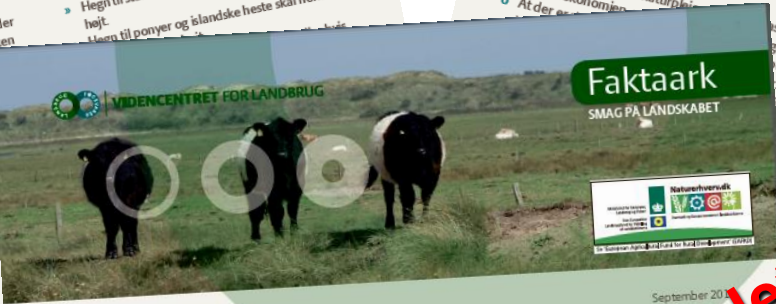

Førstegangspølse

Førstegangspølse er den betegnelse, man bruger, når man påbegynder pleje af arealer, der ikke har været drevet eller plejet i flere år. Med førstegangspølse ændrer man arealets tilstand. Derfor skal man have kommunens tilladelse, før man påbegynder pleje på SS3 beskyttede arealer, og kommunen kan også vejlede om, hvordan førstegangspølsen udføres bedst.

18 faktaark udarbejdet af Landbrugsinfo.dk



EU-støtte til naturpleje ved forpagtnings- og græsningsaftaler

Før man søger EU-støtte til et landbrugs- og naturareal, er det vigtigt at være helt sikker på, hvem der råder over arealet. Ved forpagtningsaftaler er det forpagter, der kan søge om EU-støtte, mens det i græsningsaftaler er ejeren.

Derfor er det vigtigt, at grundlaget for aftalen er stringent, og at det er helt klart, hvem der har rådgivningsretten. Der er set eksempler, hvor to ansøgere har søgt støtte til det samme areal - begge i den tro, at de havde rådgivningsretten ud fra samme aftale.

EU-støtte til landbrugs- og naturarealer udbetales til den, der råder over arealet og samtidig overholder betingelserne for at modtage støtte. Derfor skal man kunne dokumentere, at man er den aftalende part, der har rådgivningsretten, hvis man for eksempel søger enkeltbetalingsstøtte, økologistøtte, støtte til miljøændringer og lignende. Hvis man ikke kan påvise sin rådgivningsret over arealet, kan det føre til krav om tilbagebetaling og i værste fald sanktion.

Aftalens stringens starter allerede i valg af ord. Udtrykket "forpagtningsaftale" dækker aftaler, der tillægger forpagter rådgivningsretten over arealet, mens "græsningsaftale" sikrer, at det er ejeren, der forpagter arealet. I forpagtningsaftaler er det således forpagter, der kan søge om EU-støtte, mens det i græsningsaftaler er ejeren.



Find dem på www.Landbrugsinfo.dk

FOKUS PÅ NATUR OG DYR

- Økonomi i naturplejen undersøgt
- Dyr vejet ved ind- og udbinding
- Naturplejeplaner udarbejdet på alle projektarealerne
- Effekt af afgræsning for naturen undersøgt
- Dyreholdernes erfaringer indsamlet



WORKSHOP 7. JANUAR

AFSÆTNING AF NATURKØD

AFSÆTNING AF KØD

- Hvad efterspørger forbrugerne?
- Workshops afholdt for landmænd og afsætningsled
- Fokus på afsætning af naturkød
- Hvordan kan man som landmand selv forbedre kødkvaliteten?



FOTO: MOGENS STENDAL OG LEIF KJÆR



Workshoppen foregår:
Den 7. januar 2015, kl. 9.00-15.30
Foodture Lab/AgroTech
Agro Food Park 13, 8200 Aarhus N

GRATIS FOR MEDLEMMER
KR. 200,- FOR IKKE-MEDLEMMER
(gratis ved indmeldelse på dagen)

Tilmeldingsfrist 31. december til
Elena Skytte, AgroTech A/S

Vil du have konkrete tips til at give dine kunder en førsteklasses oplevelse med kød fra naturpleje?

Workshoppen for landmænd sætter fokus på, hvad afsætningsledet og forbrugerne lægger vægt på, når de køber kød - og fokus på, hvad man som landmand selv kan gøre for at øge kødkvaliteten.

Mød blandt andre kødgrossisten, detailslagteren og supermarkedet, og hør hvilke krav de stiller til kødkvalitet, ensartethed og leveringssikkerhed. Du får også får inspiration til, hvad du selv kan gøre hjemme i produktionen i forhold til fodring, transport til slagteriet, aflivning, og hvilke krav du kan stille til din slagter.

UNDERSØGELSE AF KØDKVALITET

DEN GODE HISTORIE:

NATURKØD ER SUNDT

- Dyr slagtet direkte fra græs har (foreløbige resultater fra 2013):
 - Lavt fedtindhold
 - Sundere fedt (flere omega -3 fedtsyrer og lavere omega -6/omega -3 ratio). Positivt!
 - Flere antioxidanter (A og E-vitaminer)

Kilde: MARGRETHE THERKILDSEN
Aarhus Universitet, INSTITUT FOR FØDEVARER



SENSORISK BEDØMMELSE - SMAG

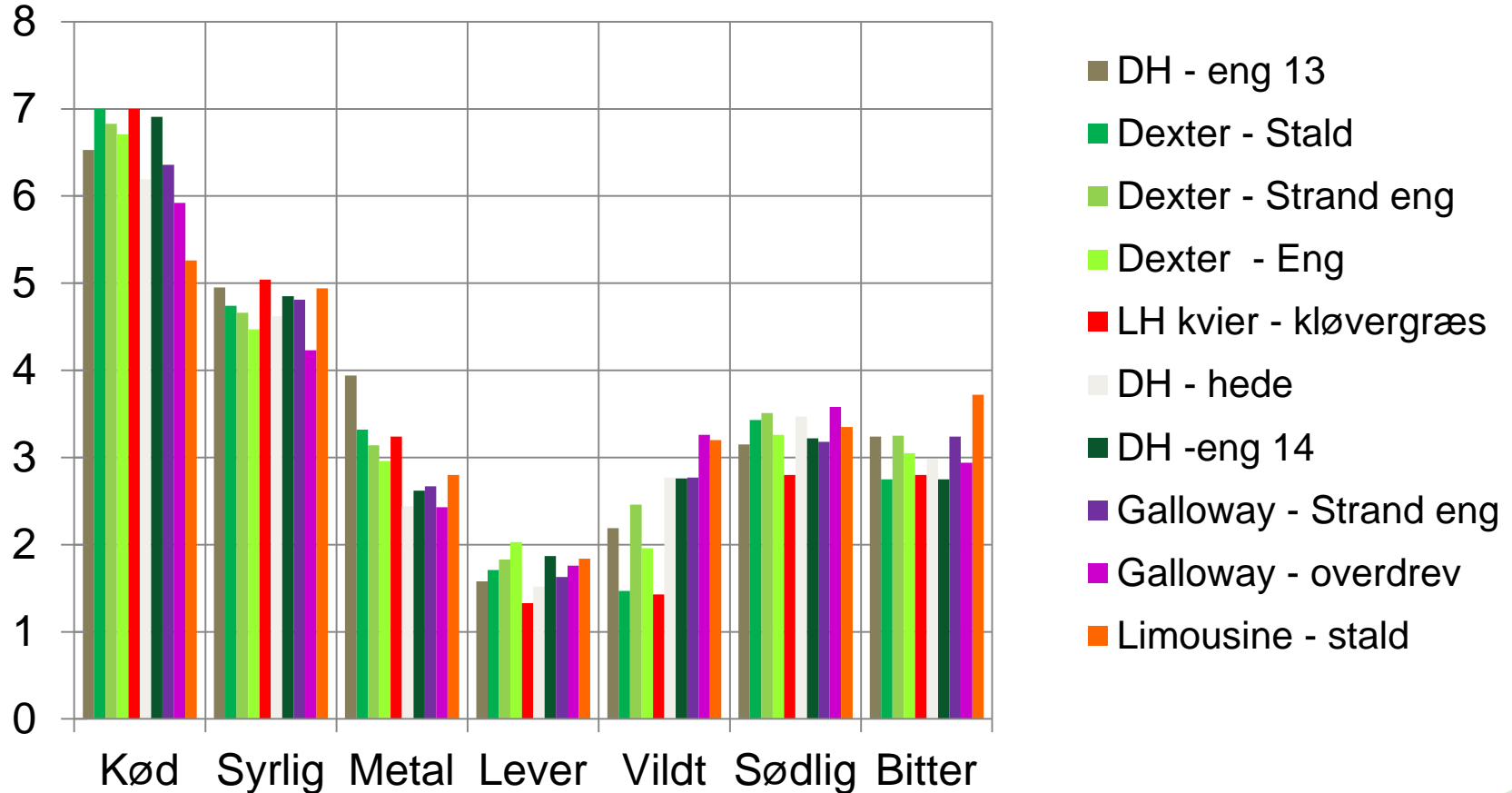

Kilde: MARGRETHE THERKILDSSEN
Aarhus Universitet, INSTITUT FOR FØDEVARER

SENSORISK BEDØMMELSE

- Kun mindre forskelle i smag og aroma for dyr slagtet direkte fra naturarealer sammenlignet med kød fra dyr slutfedet på kløvergræs og kraftfoder
- Størst variation i kødets tekstur – afhænger af naturtyper, race, alder på dyr 
- Der skal fokus på modning af kødet

FOKUS PÅ VIDEN – FRA EKSPERTER

- Projektet har vist, at det er vigtigt med dygtige rådgivere med viden om naturpleje
- Derfor er der udarbejdet en ekspertliste inden for :
 - Naturforvaltning (regler om natur)
 - Tilskud til naturpleje
 - Kvæg i naturplejen
- Listen kan ses på

www.smagpaalandskabet.dk



Ny forening vil fremme naturpleje

»Smag på Landskabet« er en ny forening, hvor alle interessenter arbejder for at fremme naturpleje og naturkød fra naturarealer.

NATURKØD

AF KAJ LIND SØRENSEN

■ Ved en stiftende generalforsamling tirsdag aften da nede landmænd, gårdbutiksejere, slagtere og restauranter en forening – Smag på Landskabet – til fælles afsætning og markedsføring af naturkød.

Der var stor interesse for at deltage i generalforsamlingen på Sobro Kro. En af de 180 spørge- og diskussions-



Omkring 180 personer deltog i den stiftende generalforsamling i Sobro ved Århus. Uøste projekttaler for Smag på Landskabet, Jacob Boes, er der mere end 200.000 hektar, der skal natursplejes med dyr. (Foto: Kaj Lind Sørensen)



NY FORENING "SMAG PÅ LANDSKABET"



Den nye bestyrelse for Smag på Landskabet er: Ronnie Bach, København, kødgrossist. Jens Ole Hededal, Randers, dyreholder, Dexter-kvæg. Peter Brinkmann Kristiansen, Jammerbugt, ejer og stifter af virksomheden Fresh Food People. Christian Christensen, København. Michael Pedersen, biolog, dyreholder, ansvarlig for naturpleje på Ledreborg Gods. Førstesuppleant Ole Sørensen, formand for mælkeproducenterne i Økologisk Landsforening. Andensuppleant Jørgen Blazejewicz, Holstebro, naturplejer med får. (Foto: Louise Nathansen Thuesen)

KVALITETSMÆRKET NATURKØD

"DET' NATURKØD"

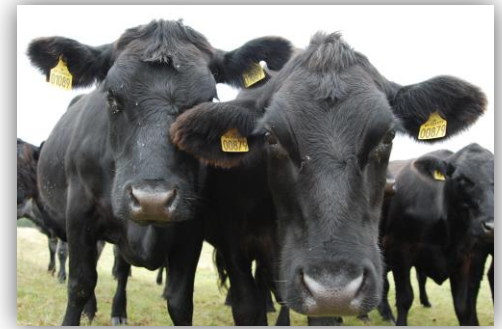

- Målet er at lave et genkendeligt mærke for salg af naturkød
- Kød produceret efter særlige kriterier for dyrevelfærd, krav til arealer m.m.
- Nicheprodukt af høj kvalitet
- Primært salg fra gårdbutikker og små producenter
- Undersøgelse viser, at forbrugerne gerne vil betale en merpris for kvalitetsprodukter

PROJEKTET OG FORENINGEN - NU OG FREMOVER

- Afslutningsseminar for projektet
 - Og generalforsamling for foreningen
- 17. marts 2015**
- Læs mere på: www.smagpaalandskabet.dk



Tak for opmærksomheden

